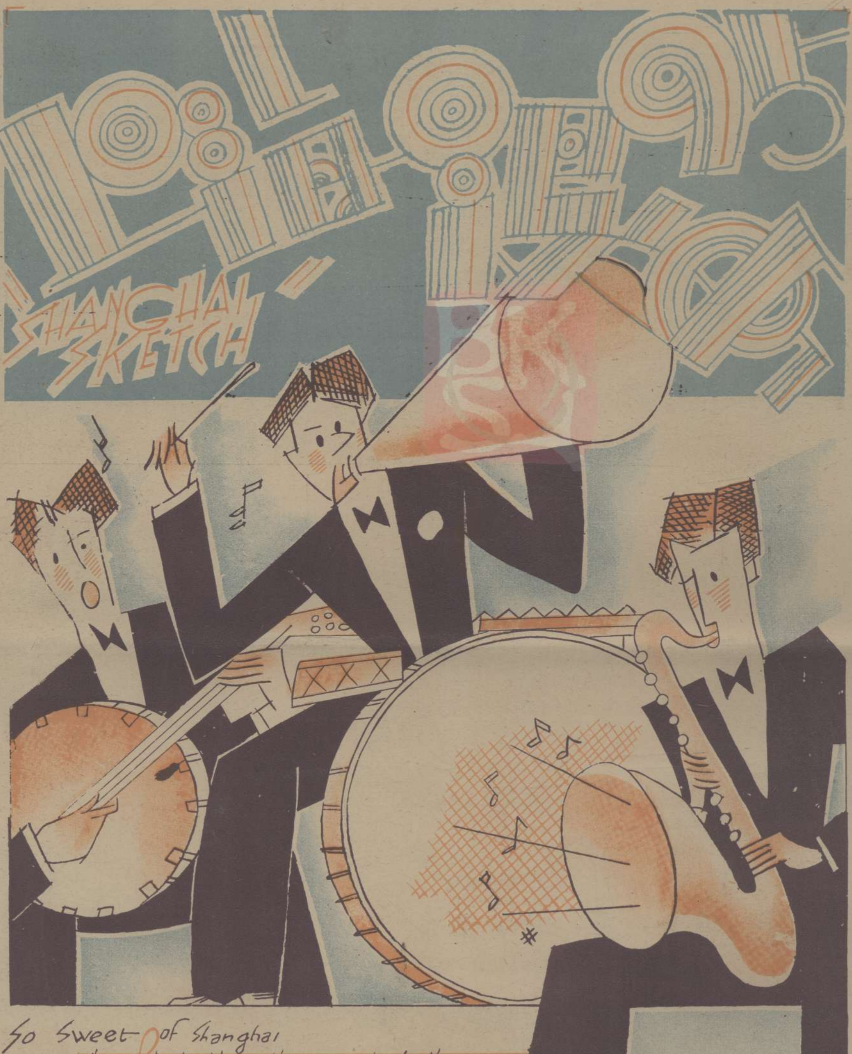

中華郵政特准掛號認為新聞紙類

上海美界熱河路大新印刷公司代印

中華民國十八年二月二二日 （星期六） 上海山東路A字一號中國美術刊行社出版

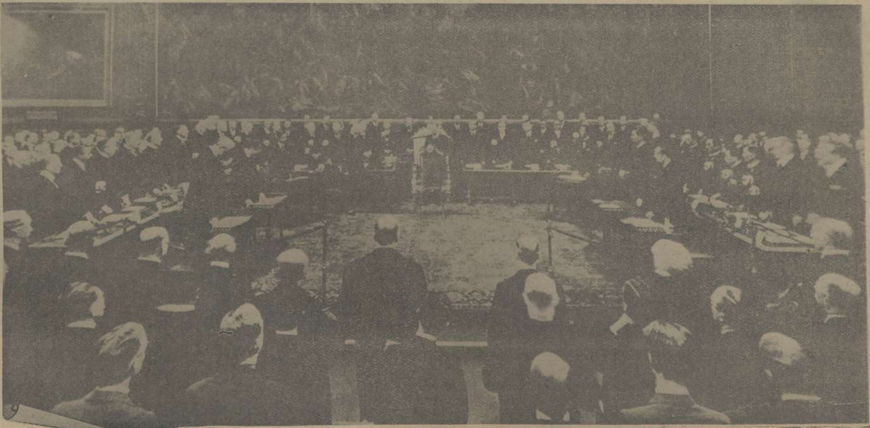

(上)軍縮會議開幕式 一月二十一日在英京上議院舉行，與會代表約二十餘人，英皇親蒞致開會詞，英相麥克唐破推爲大會主席，各代表相繼致詞，均以限制軍備爲世界和平造福相勖！圖之中央即登座致詞之英皇，上懸之大油畫，爲『奈爾遜將軍海戰之陣亡』

廈門鼓浪嶼五花碑晚景　聶光地攝

(右)中央大學教授賴璉君與陳杏秋行結婚禮於杭州西湖飯店，由張靜江氏證婚。

(上)甯波第四中學表演呂伯蘭戲劇中之白尙珊一角，係管一得君所飾，管君尤善繪畫。

(戈公振贈)

『紅　舞』

墨西哥的玫瑰，墨西歌的一顆星—桃樂賽德里奧她嬌小的身軀，輕盈的舞態，將又要和我們想見了。

他在聯美公司主演的『紅舞』"The Red Dance"就要在本埠巴黎大戲院開映了。

『紅舞』取材于赤俄革命的一頁，當然有許多奮慨的描寫，柔艷處令人悲歌一曲；他永久的導演愛德温氏，他離舊就新的愛了他，做了他的丈夫之後，他的藝術是非常有進境了！

（左圖是他們的蜜月留影）

桃樂賽在『紅舞』中的舞姿

（上）百老匯，又是一張百老匯歌舞有聲片來了。南京大戲院開幕第一聲便開映這片。看啊：聽啊：都市的景色在歌舞裏曲曲傳出

（左）約翰白爾穆本是舞臺的有經驗的，他第一張有聲影片是『克拉將軍』

行將開幕之南京大戲院 該院資本金五十萬元，建築宏壯，專映第一次有聲鉅片，創辦人即北京大戲院總理何挺然君開該院價格極廉（上）

（左）大光明戲院的佈置很舒服，有聲裝置很清晰；幕啓時更有一張幕，是很值得介紹的！是一位俄國畫家的手筆，金碧的襯底，前面繪一個裸女從花朵的中心生出，便是『藝術的生長』的意思了！

美國電影明星范朋克氏

一九三〇年最流行的女性是模仿電影明星"Clara Bow"

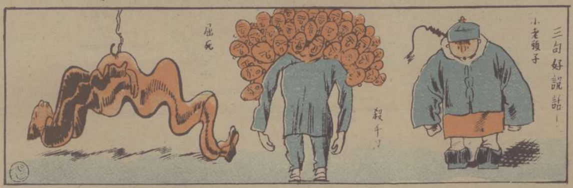

烏龜！
強盜
富翁
野雞
軍閥
政客
諸色人等

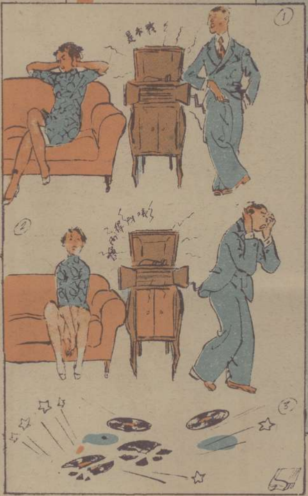

大
小白菜
收羅人材？

初春之裝

千代洋行
發售照相材料
代客冲曬放大
總行 南京路四七〇號
分行 吳淞路十號

高亭唱片
發音清亮
與衆不同

常備四種藥
永除百樣病
萬金油 清快水
八卦丹 頭痛粉
上海虎標永安堂總發行
北四川路老靶子路口

劉淑貞女士（肄業於崇德女校）

好萊塢照相館攝

桂林良豐花園之紅豆樹下花亭

自稱自讚

聶光地攝

山水

吳仲熊近作

王俊儂女士（美專學生）

好萊塢照相館攝

荒村雪晨

欒伯訓攝

第二次叢刊現已出版

本報八十一期至九十期的合訂本．有精美鮮艷的封面，內容比前幾集更豐富，安置在書桌上非常討人歡喜！

定價　每冊一元二角

預約　祇收大洋一元

外埠郵費一角二分，批發特別克己，訂數不多，欲購請早！

買第二次叢刊的利益！

是化了便宜的代價可以看到本報的許多精華！

又可以作消遣，

又可以作習畫範本，

每冊祇售大洋六角

欲購從速！

第九集彙刊發售預約

我雖禮讓了，但希望誰來讓一個比這椅更華貴的座位給我！　文農作

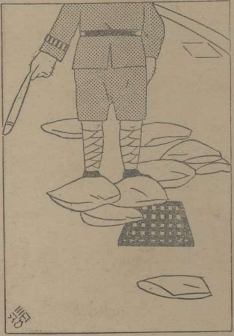

權威　同光作

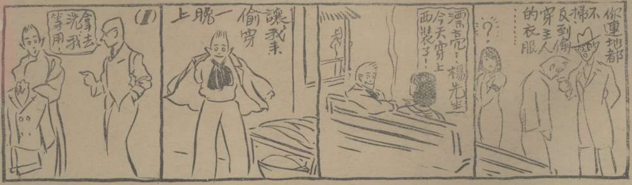

（左）本社函授部學員興雅光作

（上）天津北洋美術社漫畫部寄刊

冠生園飲食部

佈置美化

茶類
奶杓掎油鷄—每碗一角
星期美點—每碟五分
鮮嫩香茗—每壺一角
各式餃子—每只五分

菜品
廣州酒菜—伊府鷄麵
海鮮炒賣—隨意小酌

冷品
冰淇淋
雪藏汽水—每客一角半

雅潔絕倫

南京路直錫里西
時間上午八時至晚十二時

香港天壽堂
姑嫂丸 尚治婦女暗病久年不育
海狗鞭
健腎丸
男子腎部元帥尚治一切腎病

代理處
南京路先施公司　四馬路太和堂
南京路永安公司　雲南路濟華堂
南京路新新公司　丹桂第一台中南
愛多亞路唐拾義　北四川路公達
棋盤街益和堂　智仁里高濟□藥局

！
1930
一九三〇年最時髦的照相館
小弟弟　小妹妹
美麗的姊姊　漂亮的哥哥
請你們到靜安寺戈登路安樂坊念六號
世磐照相

華新公司
春季
大減價
各部貨物
特別削價
如蒙惠顧
無任歡迎
南京路中市

87

王先生

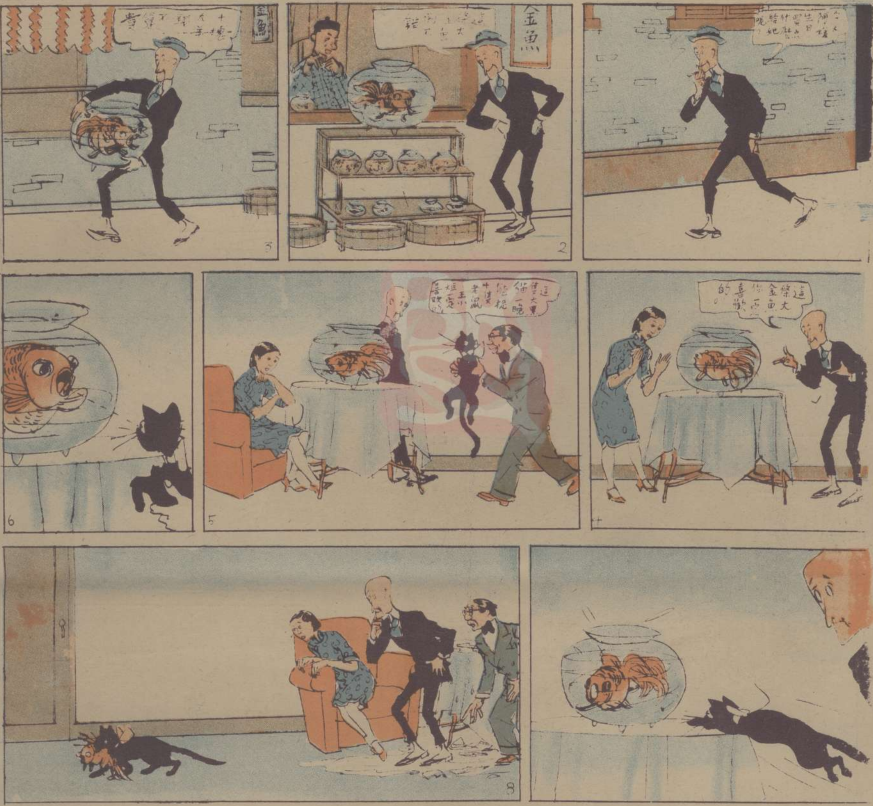

今天阿嬌生日要買什麽給她呢？
這條大金魚倒不錯
十塊大洋一條不算貴
這條大金魚你一定喜歡的。
這隻大黑貓一晚能捉十隻老鼠王小姐定喜歡的

中國美術刊行社
諷刺畫
滑稽畫
函授部
常年招生
使你身心愉快
使你家庭美滿
使你利用時間
使你增加進步
不論職業
不限男女
皆可學習
函索詳章附郵五分
電話一七五三五 地址山東路A一號

上海南京路虹廟對過
綺華
男女理髮廳